

Stralcio mappa catastale aggiornata - scala 1:5.000

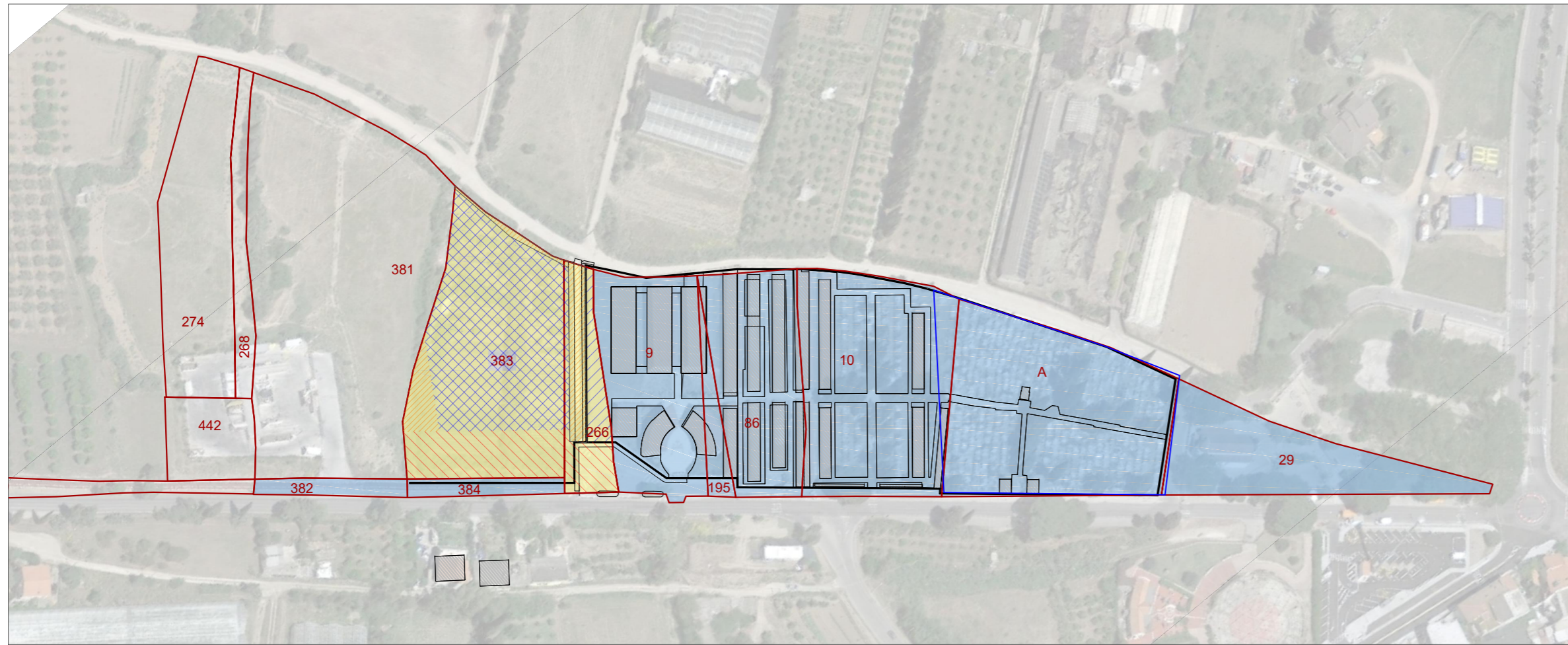

-  Particelle di proprietà comunale
-  Particelle di proprietà privata
-  Aree occupate dal cimitero esistente
-  Aree da destinare all'espansione del cimitero
-  Aree per parcheggi
-  Fasce di rispetto, canali e simili

DITTA INTESATA CATASTALMENTE		Quota di proprietà	CATASTO TERRENI				Superficie			Destinazione urbanistica	Superficie interessata dall'esproprio
NOME	P. IVA/CODICE FISCALE		Foglio	Particella	Qualità	Classe	ha	are	ca		mq
ME.MO. S.R.L.	02429060920	1/1	19	383	Seminativo	2	0	58	92	E1 Aree caratterizzate da una produzione agricola tipica e specializzata G4.5 Cimitero	5.892
ME.MO. S.R.L.	02429060920	1/1	19	266	Seminativo	2	0	14	54	E1 Aree caratterizzate da una produzione agricola tipica e specializzata	1454
Totale										7.346	

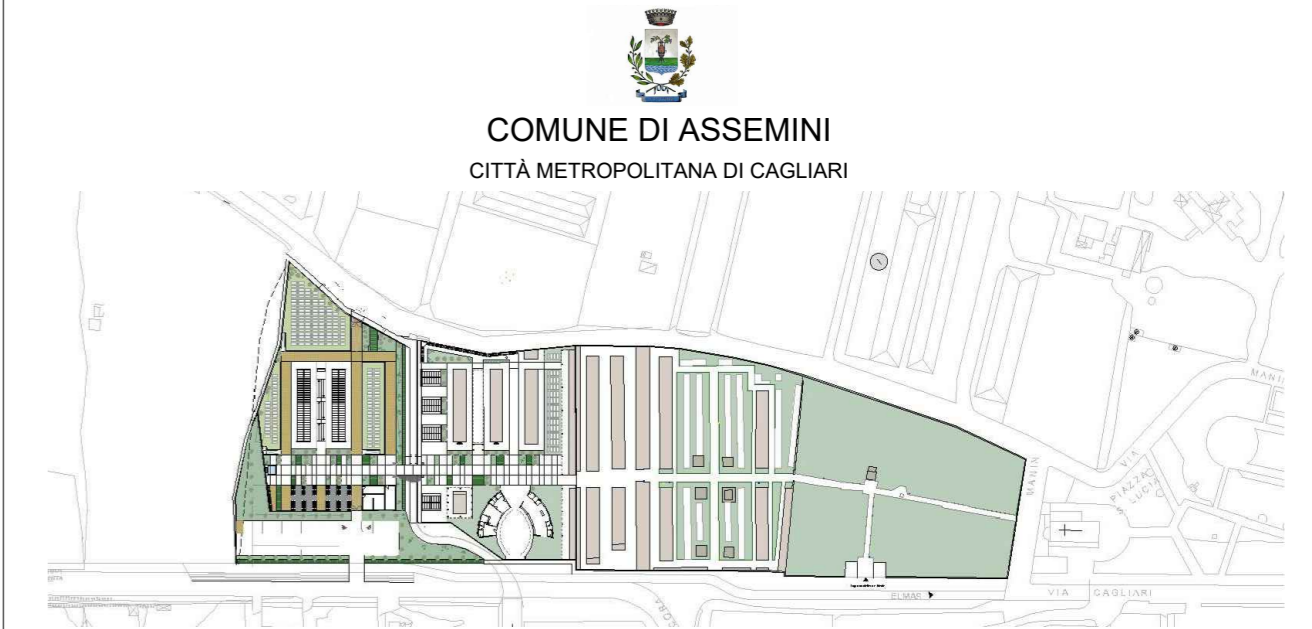

COMUNE DI ASSEMINI
CITTÀ METROPOLITANA DI CAGLIARI

NUOVA ESTENSIONE DEL CIMITERO
FASE I - LOTTO 2 - REALIZZAZIONE NUOVA ESTENSIONE

PROGETTAZIONE

Capogruppo Mandataria
STUDIO DI ARCHITETTURA
ORTU, PILLOLA E ASSOCIATI



Mandanti

ARCH. SEBASTIANO GAIAS
MACOMER, Via Giovanni XXIII, n°9
CAGLIARI, Via Roma, n°231
www.studiogaias.com



La Sindaca:
Sabrina Licheri

Il Responsabile del Procedimento:
Geom. Corrado Melis

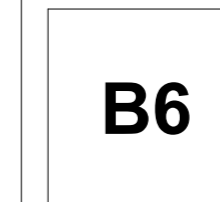

B - ELABORATI PER LA VARIANTE AL PUC
AREE DA PREORDINARE ALL'ESPROPRIO

Scala 1:1000

Data: 05/11/2020

Elaborazione: F.C. C.B.

Rev. n. : del:

Revisione: L.O.

Sostituisce: del:

Approvazione: S.G. C.P.